



ALCALDÍA DE PASTO



**ALCALDIA DE PASTO**  
**INSTITUTO MUNICIPAL DE LA REFORMA URBANA Y VIVIENDA DE PASTO**  
**“INVIPASTO”**

**PROYECTO SAN LUIS**

**Avance a 30 de Noviembre de 2013**

VIVIENDAS TERMINADAS ESTRUCTURA	PORCENTAJE EN ESTRUCTURA	VIVIENDAS PARA ENTREGAR	PORCENTAJE EN ACABADOS	TOTAL EDIFICIOS CONSTRUIDOS
922	83%	252	22.7%	20
PERSONAL EMPLEADO		PORCENTAJE OBRAS DE URBANISMO		4.0%
ADMINISTRATIVOS	32	TOTAL AVANCE PONDERADO DE OBRA		60.4%
MAESTROS	20			
OBREROS	550			
TOTAL PERSONAL	602			
PROYECTO SAN LUIS	TOTAL VIVIENDAS			
	1108			



Panorámica del proyecto



Panorámica sobre la Calle 32 E



ALCALDÍA DE PASTO



**ALCALDIA DE PASTO**  
**INSTITUTO MUNICIPAL DE LA REFORMA URBANA Y VIVIENDA DE PASTO**  
**“INVIPASTO”**

---



Formaleteo y Fundida de Muros



Construcción Torre Nueva



ALCALDÍA DE PASTO



**ALCALDIA DE PASTO**  
**INSTITUTO MUNICIPAL DE LA REFORMA URBANA Y VIVIENDA DE PASTO**  
**"INVIPASTO"**

**PROYECTO : " SAN LUIS"**

INFORME DE AVANCE A : 30 DE OCTUBRE 2013

PROYECTO	TOTAL VIVIENDAS	VIVIENDAS TERMINADAS EN ESTRUCTURA	VIVIENDAS PARA ENTREGAR	PORCENTAJE DE AVANCE	TOTAL EDIFI. CONSTRUIDOS
SAN LUIS	1108	734	252	66%	18
PERSONAL EMPLEADO				PORCENTAJE OBRAS DE URBANISMO	40%
ADMINISTRATIVOS	30				
MAESTROS	20				
OBREROS	550				
TOTAL PERSONAL	600				





ALCALDÍA DE PASTO



**ALCALDIA DE PASTO**  
**INSTITUTO MUNICIPAL DE LA REFORMA URBANA Y VIVIENDA DE PASTO**  
**“INVIPASTO”**

---



Panormámica lateral del Proyecto



Panorámica frontal



ALCALDÍA DE PASTO



**ALCALDIA DE PASTO**  
**INSTITUTO MUNICIPAL DE LA REFORMA URBANA Y VIVIENDA DE PASTO**  
**"INVIPASTO"**

**PROYECTO : " SAN LUIS"**

INFORME DE AVANCE A : 30 DE SEPTIEMBRE 2013

PROYECTO	TOTAL VIVIENDAS	VIVIENDAS TERMINADAS EN ESTRUCTURA	VIVIENDAS PARA ENTREGAR	PORCENTAJE DE AVANCE	TOTAL EDIFI. CONSTRUIDOS
SAN LUIS	1108	508	80	56%	1
PERSONAL EMPLEADO			PORCENTAJE OBRAS DE URBANISMO		40%
ADMINISTRATIVOS	30				
MAESTROS	20				
OBREROS	550				
TOTAL PERSONAL	600				



Proceso Constructivo colocación de ventanas



Panorámica del proyecto



ALCALDÍA DE PASTO



**ALCALDIA DE PASTO**  
**INSTITUTO MUNICIPAL DE LA REFORMA URBANA Y VIVIENDA DE PASTO**  
**“INVIPASTO”**

<b>INFORME DE AVANCE : 30 DE AGOSTO 2013</b>				
PROYECTO	TOTAL VIVIENDAS	VIVIENDAS CONSTRUIDAS	PORCENTAJE DE AVANCE	TOTAL EDIFICIOS CONSTRUIDOS
SAN LUIS	1108	462	42%	10
<b>PERSONAL EMPLEADO</b>			<b>PORCENTAJE OBRAS DE URBANISMO</b>	<b>40%</b>
ADMINISTRATIVOS	30			
MAESTROS	12			
OBREROS	538			
TOTAL PERSONAL	580			

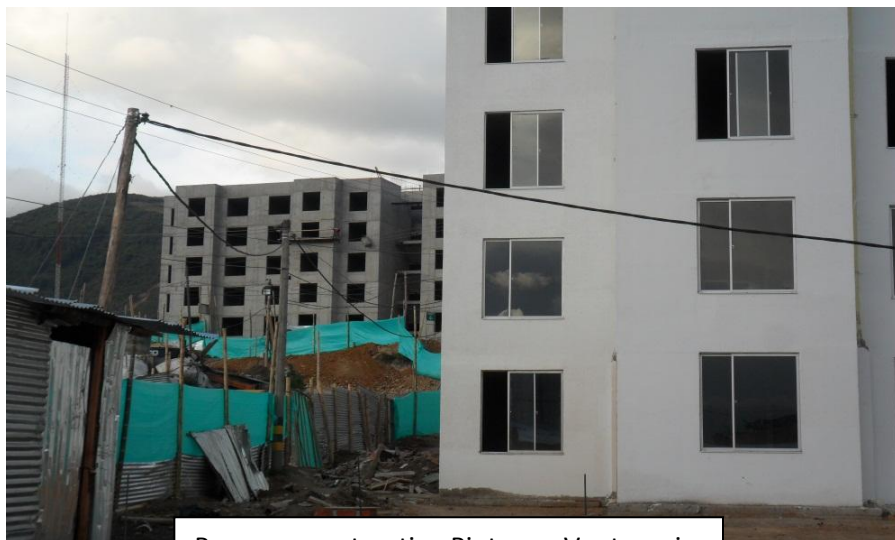

Proceso constructivo Pintura y Ventanería



Proceso constructivo Pintura



ALCALDÍA DE PASTO



**ALCALDIA DE PASTO**  
**INSTITUTO MUNICIPAL DE LA REFORMA URBANA Y VIVIENDA DE PASTO**  
**"INVIPASTO"**



Proceso constructivo Colocación de Ventanas



Panorámica Lateral del proyecto



Interior de la vivienda



ALCALDÍA DE PASTO



**ALCALDIA DE PASTO**  
**INSTITUTO MUNICIPAL DE LA REFORMA URBANA Y VIVIENDA DE PASTO**  
**"INVIPASTO"**

---

Informe Julio  
2013



Terminación altura en el edificio 5





ALCALDÍA DE PASTO



**ALCALDIA DE PASTO**  
**INSTITUTO MUNICIPAL DE LA REFORMA URBANA Y VIVIENDA DE PASTO**  
**"INVIPASTO"**

---



Puertas de Baño instalándose



Instalando enchapes



ALCALDÍA DE PASTO



**ALCALDIA DE PASTO**  
**INSTITUTO MUNICIPAL DE LA REFORMA URBANA Y VIVIENDA DE PASTO**  
**"INVIPASTO"**

---



Informe 8 de  
Junio de 2013



ALCALDÍA DE PASTO



**ALCALDIA DE PASTO**  
**INSTITUTO MUNICIPAL DE LA REFORMA URBANA Y VIVIENDA DE PASTO**  
**"INVIPASTO"**

Imagen Informe  
24042013

