



ALCALDÍA DE PASTO



**ALCALDIA DE PASTO**  
**INSTITUTO MUNICIPAL DE LA REFORMA URBANA Y VIVIENDA DE PASTO**  
**"INVIPASTO"**

<b>PROYECTO : " SAN LUIS "</b>					
INFORME DE AVANCE A : 30 DE OCTUBRE 2013					
PROYECTO	TOTAL VIVIENDAS	VIVIENDAS TERMINADAS EN ESTRUCTURA	VIVIENDAS PARA ENTREGAR	PORCENTAJE DE AVANCE	TOTAL EDIFI. CONSTRUIDOS
SAN LUIS	1108	734	252	66%	18
PERSONAL EMPLEADO				PORCENTAJE OBRAS DE URBANISMO	40%
ADMINISTRATIVOS	30				
MAESTROS	20				
OBREROS	550				
TOTAL PERSONAL	600				



Proceso constructivo amarrada de Hierro



Construcción nueva torre



ALCALDÍA DE PASTO



**ALCALDIA DE PASTO**  
**INSTITUTO MUNICIPAL DE LA REFORMA URBANA Y VIVIENDA DE PASTO**  
**“INVIPASTO”**

---



Panormámica lateral del Proyecto



Panorámica frontal



ALCALDÍA DE PASTO



**ALCALDIA DE PASTO**  
**INSTITUTO MUNICIPAL DE LA REFORMA URBANA Y VIVIENDA DE PASTO**  
**"INVIPASTO"**

**PROYECTO : " SAN LUIS"**

INFORME DE AVANCE A : 30 DE SEPTIEMBRE 2013

PROYECTO	TOTAL VIVIENDAS	VIVIENDAS TERMINADAS EN ESTRUCTURA	VIVIENDAS PARA ENTREGAR	PORCENTAJE DE AVANCE	TOTAL EDIFI. CONSTRUIDOS
SAN LUIS	1108	508	80	56%	1
PERSONAL EMPLEADO			PORCENTAJE OBRAS DE URBANISMO		40%
ADMINISTRATIVOS	30				
MAESTROS	20				
OBREROS	550				
TOTAL PERSONAL	600				



Proceso Constructivo colocación de ventanas



Panorámica del proyecto



ALCALDÍA DE PASTO



**ALCALDIA DE PASTO**  
**INSTITUTO MUNICIPAL DE LA REFORMA URBANA Y VIVIENDA DE PASTO**  
**“INVIPASTO”**

<b>INFORME DE AVANCE : 30 DE AGOSTO 2013</b>				
PROYECTO	TOTAL VIVIENDAS	VIVIENDAS CONSTRUIDAS	PORCENTAJE DE AVANCE	TOTAL EDIFICIOS CONSTRUIDOS
SAN LUIS	1108	462	42%	10
PERSONAL EMPLEADO			PORCENTAJE OBRAS DE URBANISMO	40%
ADMINISTRATIVOS	30			
MAESTROS	12			
OBREROS	538			
TOTAL PERSONAL	580			

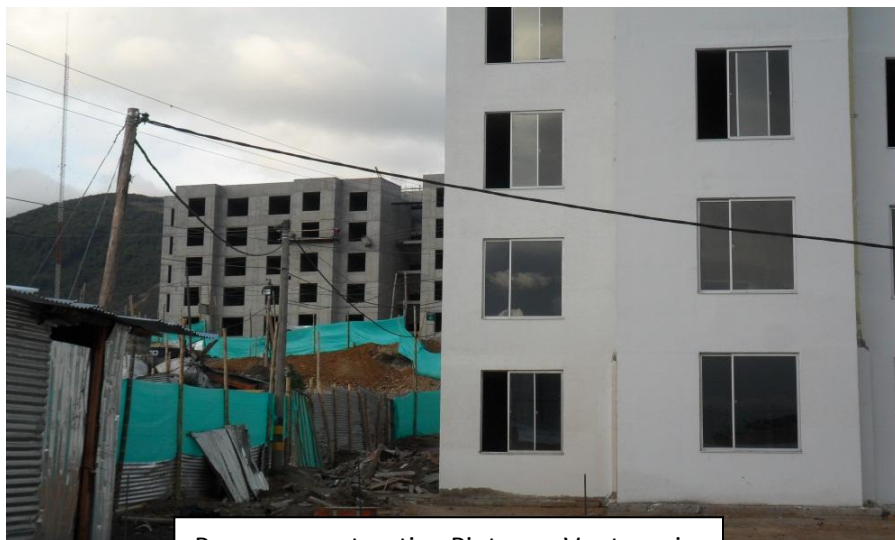

Proceso constructivo Pintura y Ventanería



Proceso constructivo Pintura



ALCALDÍA DE PASTO



**ALCALDIA DE PASTO**  
**INSTITUTO MUNICIPAL DE LA REFORMA URBANA Y VIVIENDA DE PASTO**  
**"INVIPASTO"**



Proceso constructivo Colocación de Ventanas



Panorámica Lateral del proyecto



Interior de la vivienda



ALCALDÍA DE PASTO



**ALCALDIA DE PASTO**  
**INSTITUTO MUNICIPAL DE LA REFORMA URBANA Y VIVIENDA DE PASTO**  
**"INVIPASTO"**

---

Informe Julio  
2013



Terminación altura en el edificio 5



ALCALDÍA DE PASTO



**ALCALDIA DE PASTO**  
**INSTITUTO MUNICIPAL DE LA REFORMA URBANA Y VIVIENDA DE PASTO**  
**"INVIPASTO"**

---



Puertas de Baño instalándose



Instalando enchapes



ALCALDÍA DE PASTO



**ALCALDIA DE PASTO**  
**INSTITUTO MUNICIPAL DE LA REFORMA URBANA Y VIVIENDA DE PASTO**  
**"INVIPASTO"**

---



Informe 8 de  
Junio de 2013





ALCALDÍA DE PASTO



**ALCALDIA DE PASTO**  
**INSTITUTO MUNICIPAL DE LA REFORMA URBANA Y VIVIENDA DE PASTO**  
**"INVIPASTO"**

Imagen Informe  
24042013

